HAFTALIK
EYLÜL 2026 • SAYI 110

ÜMRANİYE 7/24



ŞAMPİYONLAR 2. GELENEKSEL ALTIN KUPA GECESİ'NDE BULUŞTU

Ümraniye Belediyesi, II. Altın Kupa Gecesi'nde Ödüller Sahiplerini Buldu

02 ALTIN KUPA GECESİ
09 SEMİCENK KONSERİ
11 GELENEKSEL OKÇULUK
15 ASFALT YENİLEME

Ümraniye'nin Şampiyonları 2. Geleneksel Altın Kupa Gecesi'nde Buluştu

Ümraniye Belediyesi Spor Kulübü sporcularının yıl boyunca ulusal ve uluslararası arenada elde ettiği başarılar, 2. Geleneksel Altın Kupa Gecesi'nde taçlandırıldı. Trabzon Millet Bahçesi Yavuz Selim Tuncer Spor Tesisleri'nde, Ümraniye Belediye Başkanı İsmet Yıldırım'ın ev sahipliğinde gerçekleştirilen gece; spor dünyasının önemli isimleri ile başarılı sporcuları bir araya getirdi. Gecede Sema Nur Yüksel, Mustafa Abacıoğlu, Hande Baladın ve Hüseyin Emre Sakçı'nın da aralarında bulunduğu başarılı sporcuların yanı sıra spor dünyasına farklı alanlarda katkı sunan isimlere ödülleri takdim edildi. 21 branşta 1.661 lisanslı sporcuyla faaliyetlerini sürdüren Ümraniye Belediyesi Spor Kulübü'nün sporcuları bugüne kadar 1.081 madalya kazanarak önemli başarılara imza attı. Başkan İsmet Yıldırım, başarıların arkasında sporcuların azmi kadar antrenörlerin, ailelerin ve büyük bir ekibin emeğinin bulunduğunu belirterek, "Gençlerimize her zaman inandık, güvendik. Yeni hedeflere, yeni şampiyonluklara hep birlikte koşmaya; ay-yıldızlı bayrağımızı dünyanın dört bir yanında gururla dalgalandırmaya devam edeceğiz" dedi.


























ÜMRANİYE BELEDİYESİ
2. GELENEKSEL
ALTIN
KUPA
HOŞ GELDİNİZ









Ümraniye'de Yeni Eğitim Öğretim Döneminin İlk Ders Zili Çaldı

Yaz tatilinin bitmesinin ardından öğrenciler yeniden okullarına kavuştu. Okulun ilk günü, öğrenciler tarafından sevinç ve heyecanla karşılandı. Ümraniye'deki okullarda, bu kapsamda açılış törenleri düzenlendi. Ahmet Cevdet Paşa İlkokulu'nda gerçekleştirilen yeni dönemin açılış programına; Ümraniye Belediye Başkanı İsmet Yıldırım, öğretmenler, öğrenciler ve veliler katıldı. Programda, öğrenciler tarafından hazırlanan çeşitli gösteriler sahnelenirken çalınan temsili zil ile birlikte yeni eğitim öğretim yılı resmen başlamış oldu. Törenin ardından protokol üyeleri sınıfları ziyaret ederek öğrencilerle sohbet etti; öğretmenler odasında eğitimcilerle bir araya gelerek yeni döneme ilişkin görüş alışverişinde bulundu.








Çarpım Tablosu






2026-2027 EĞİTİM ÖĞRETİM YILI
Açılış Töreni








İSTANBUL - ÜMRANİYE
AHMET CEVDET PAŞA
İLKOKULU

Ümraniye Millet Bahçesi'nde Semicenk Rüzgârı Esti

Ümraniye Belediyesi, kültür ve sanat etkinlikleri kapsamında sevilen sanatçı Semicenk'i Ümraniye Millet Bahçesi'nde binlerce müzikseverle buluşturdu. Yoğun katılımla gerçekleşen gecede konser öncesi DJ Kaan Gökman sahne alırken, Ümraniyespor'un yeni sezon heyecanı da vatandaşlarla paylaşıldı. Konsere özellikle gençler büyük ilgi gösterirken Semicenk, sevilen şarkılarını hayranlarıyla birlikte seslendirdi. Sahneye çıkarak sanatçıya çiçek takdim eden Ümraniye Belediye Başkanı İsmet Yıldırım, gençlerin talebi üzerine Semicenk'i Ümraniye'ye getirdiklerini belirterek, "Siz istediniz, biz Semicenk'i getirdik" dedi. Ümraniye Belediyesi, kültür, sanat ve spor etkinlikleriyle vatandaşları farklı organizasyonlarda buluşturmaya devam edecek.















14 Şehirden 650 Sporcu 10. Geleneksel Türk Okçuluğu Puta Yarışması'nda Buluştu

Ümraniye Belediyesi'nin ev sahipliğinde bu yıl 10'uncusu düzenlenen Geleneksel Türk Okçuluğu Puta Yarışması, Trabzon Millet Bahçesi Yavuz Selim Tuncer Spor Tesisleri'nde 14 şehirden 54 kulüp ve 650 sporcunun katılımıyla gerçekleştirildi. Farklı yaş gruplarından sporcuların geleneksel kıyafetleriyle mücadele ettiği organizasyonda, Türk kültürünün ve ata sporu okçuluğun izlerini taşıyan renkli görüntüler yaşandı. Gün boyu devam eden müsabakalarda sporcular 13 farklı kategoride dereceye girebilmek için ter dökerken, başarılı sporcular ödüllerini Ümraniye Belediye Başkanı İsmet Yıldırım'dan aldı. Başkan Yıldırım, okçuluğun yalnızca bir spor değil; ahlakı, maneviyatı ve kadim değerleri yaşatan güçlü bir kültür mirası olduğunu vurgulayarak yarışmaya katılan tüm sporcuları tebrik etti.














Ümraniye
Belediyesi
ÜMRANİYE
BELEDİYESİ
1

L’étape Türkiye By Tour De France Heyecanı Ümraniye’de Yaşandı

Ümraniye, dünyanın en prestijli bisiklet organizasyonlarından Tour de France’ın resmî serisi L’Étape Türkiye by Tour de France’a ev sahipliği yaptı. Gençlik ve Spor Bakanı Dr. Osman Aşkın Bak tarafından Ümraniye Anadolu Millet Bahçesi’nde startı verilen yarışta, 23 ülkeden 1.822 sporcu İstanbul’un iki kıtasına uzanan parkurlarda pedal çevirdi. Uzun parkurda Ömer Cumhur Boyraz ve Gökçe Demirsoy, kısa parkurda ise Recep Ünalan ve Aylin Yüce şampiyon oldu. Ümraniye Belediye Başkanı İsmet Yıldırım’ın da katıldığı organizasyonun en dikkat çeken isimlerinden biri, Tour de France’ı dört kez kazanan Chris Froome oldu. Yarışın start ve finiş noktası olan Ümraniye Anadolu Millet Bahçesi, gün boyunca düzenlenen etkinliklerle bisiklet tutkunlarını ağırlayarak renkli bir festival atmosferine sahne oldu








We Love Cycling
SKODA


SKODA
START
FINISH





Armağanevler Mahallesi Neyzen Tevfik Sokağı'nı Baştan Sona Yeniliyoruz

Ümraniye Belediyesi Fen İşleri Müdürlüğü, ilçe genelinde ulaşım konforunu artırmak ve mahallelere daha estetik bir görünüm kazandırmak amacıyla çalışmalarını aralıksız sürdürüyor. Üstyapı düzenleme çalışmaları kapsamında Armağanevler Mahallesi Neyzen Tevfik Sokak'ta planlanan asfalt serimi işlemi tamamlandı. Mevcut asfalt zeminin yenilenmesinin ardından gerçekleştirilen çalışmalarla yollar daha güvenli, dayanıklı ve konforlu hale getirildi. Yol çizgilerinin de tamamlanmasıyla cadde daha modern bir görünüme kavuşacak.

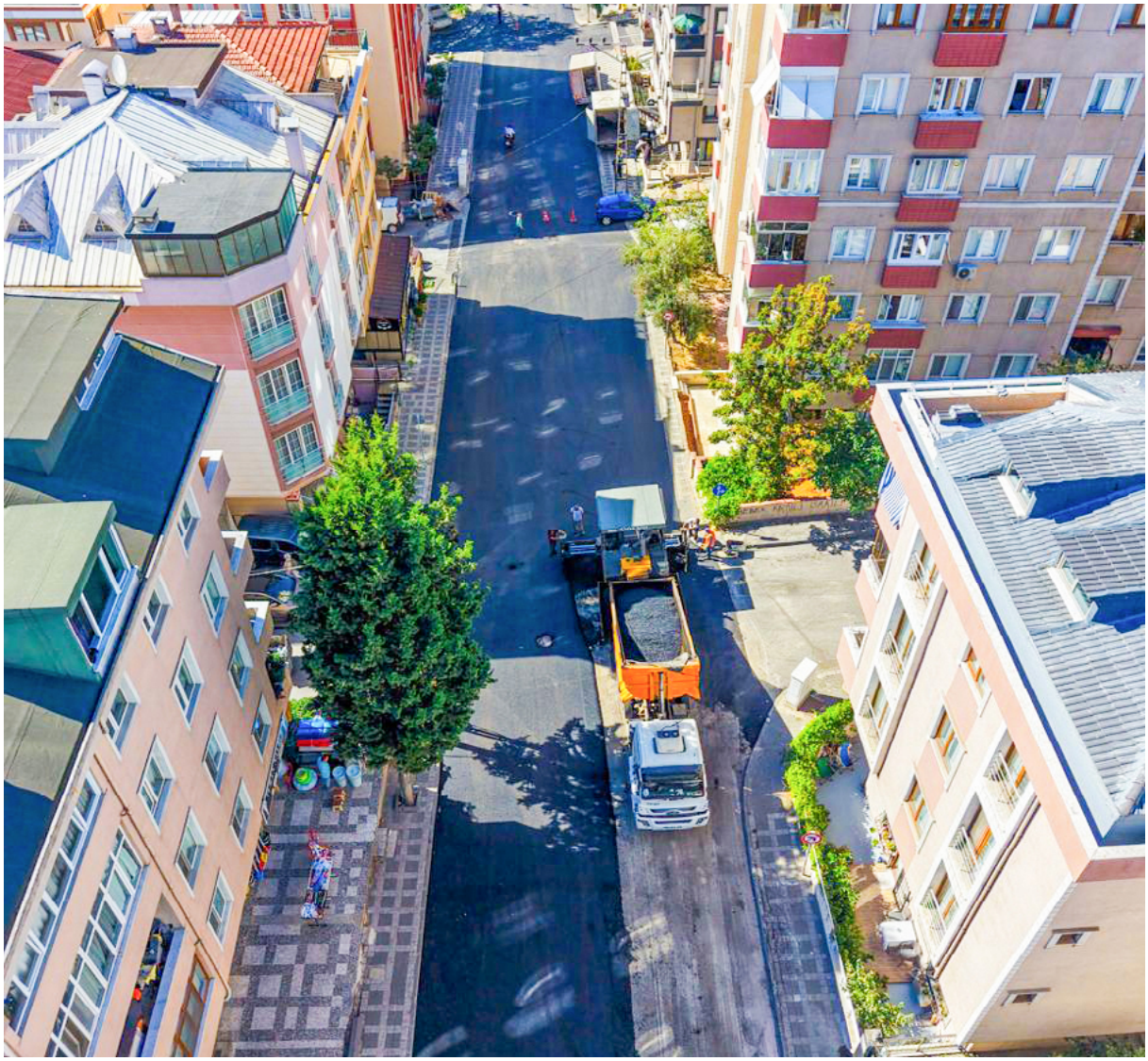

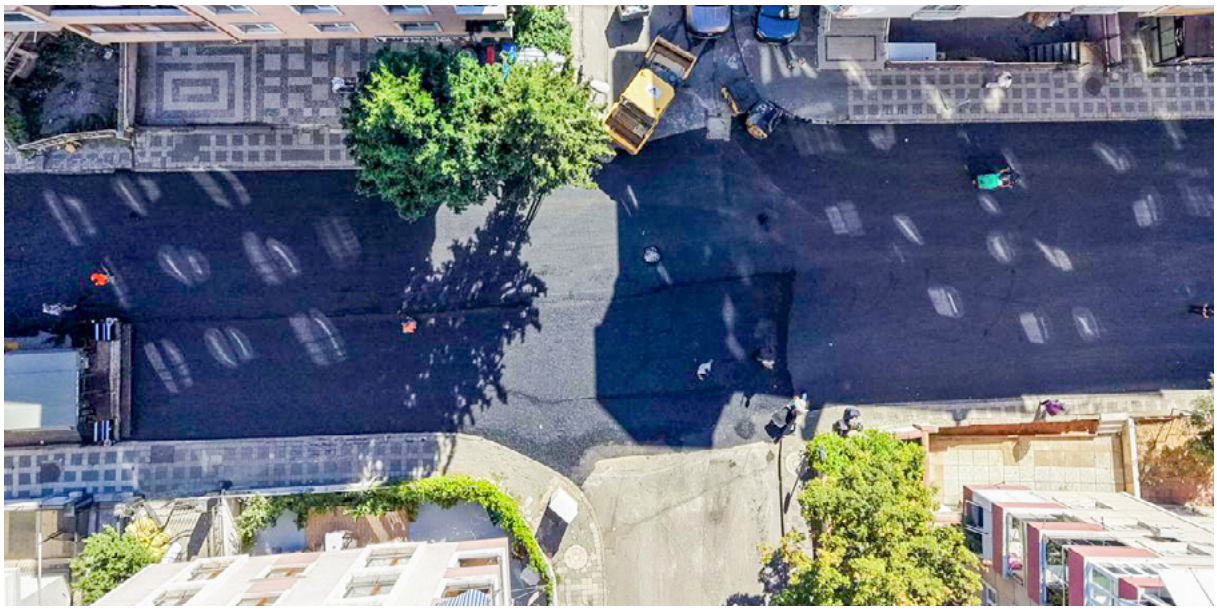





Müzik ve Güzel Sanatları Kazanan Öğrencilerden Başkan İsmet Yıldırım'a Ziyaret

Ümraniye Belediyesi Müzik Akademisi ve Güzel Sanatlara Hazırlık Akademisi'nde eğitim alarak hedefledikleri okulları kazanan öğrenciler, Ümraniye Belediye Başkanı İsmet Yıldırım'ı makamında ziyaret etti. Öğrencilerle yakından ilgilenerek başarılarını ve gelecek hedeflerini dinleyen Başkan Yıldırım, genç yetenekleri tebrik etti. Akademilerde aldıkları eğitimle yeteneklerini geliştiren öğrencilerin başarılarından duyduğu memnuniyeti dile getiren Başkan Yıldırım, sanat yolculuklarında her birine başarılar diledi.







Başkan İsmet Yıldırım Kur'an Kursu Açılışı'na Katıldı

Huzur Mahallesi'ne kazandırılan Memihan Sarı Kız Kur'an Kursu, düzenlenen programla hizmete açıldı. Ümraniye Belediye Başkanı İsmet Yıldırım'ın katıldığı açılışta, mahalle sakinleri ve davetliler bir araya geldi. 642 metrekarelik alana ve 38 kişilik kapasiteye sahip Kur'an Kursu; Kur'an-ı Kerim eğitiminin yanı sıra güzel ahlâkın ve manevi değerlerin gelecek nesillere aktarılmasına katkı sağlayacak. Başkan İsmet Yıldırım, eserin Huzur Mahallesi'ne hayırlı olmasını dileyerek, "Bu kıymetli eserin ilçemize kazandırılmasında emeği ve katkısı bulunan herkese teşekkür ediyorum. Rabbim burada yapılacak eğitimleri hayırlara vesile eylesin." dedi.




Memihan
Sarı Kız
Kur'ân Kursu
Açılış Programı
Ümraniye Belediyesi
T.C. Cumhurbaşkanlığı
Diyanet İşleri Başkanlığı
Ümraniye Müftülüğü
SARILAR İNŞAAT







Cadde ve Sokaklarımızı Temizliyoruz

Ümraniye Belediyesi Müzik Akademisi ve Güzel Sanatlara Hazırlık Akademisi'nde eğitim alarak hedefledikleri okulları kazanan öğrenciler, Ümraniye Belediye Başkanı İsmet Yıldırım'ı makamında ziyaret etti. Öğrencilerle yakından ilgilenerek başarılarını ve gelecek hedeflerini dinleyen Başkan Yıldırım, genç yetenekleri tebrik etti. Akademilerde aldıkları eğitimle yeteneklerini geliştiren öğrencilerin başarılarından duyduğu memnuniyeti dile getiren Başkan Yıldırım, sanat yolculuklarında her birine başarılar diledi.







Ümraniye'de Çöp Konteynerleri Düzenli Olarak Dezenfekte Ediliyor

Ümraniye Belediyesi, halk sağlığını korumak ve daha temiz bir çevre oluşturmak amacıyla ilçe genelindeki çöp konteynerlerinin temizlik ve dezenfeksiyon çalışmalarını sürdürüyor. Temizlik İşleri Müdürlüğü ekipleri tarafından çöp boşaltımının ardından özel yıkama araçlarıyla sıcak ve basınçlı su kullanılarak temizlenen konteynerler; kötü koku, bakteri ve haşere oluşumuna karşı düzenli olarak dezenfekte ediliyor. Özellikle yaz aylarında yoğunlaştırılan bu çalışmalarla hem çevre hijyeni sağlanıyor hem de vatandaşlara daha sağlıklı bir yaşam alanı sunuluyor.







Parklarımız Pırıl Pırıl

Ümraniye Belediyesi, çocukların daha temiz, sağlıklı ve güvenli ortamlarda vakit geçirebilmesi için ilçe genelindeki parklarda temizlik çalışmalarını düzenli olarak sürdürüyor. Çalışmalar kapsamında son olarak Şerifali Mahallesi Sarı Gelin Parkı'nda kapsamlı temizlik gerçekleştirildi. Belediye ekipleri tarafından parkta bulunan salıncak, kaydırak ve diğer oyun grupları organik sabunlu suyla titizlikle yıkandı. Çocukların gün içerisinde sıkça temas ettiği yüzeyler ayrıntılı biçimde temizlenirken parkın genel kullanım alanlarında da çevre temizliği yapıldı.







Ümraniye'mizde ikâmet eden
ve üniversiteye ilk kez yerleşen
18 - 25 yaş arası öğrencilerimize

Eğitim Desteği

Hayırlı Olsun



Detaylı Bilgi ve Başvuru
www.umraniye.bel.tr

ÜMRANİYE BELEDİYESİ

İSMET YILDIRIM
BELEDİYE BAŞKANI