

6. ALTYAPI VE ULAŞIM

6.1. Altyapı

Tablo 47: Ümraniye İlçesi Altyapı Envanteri

	Uzunluk (metre)
İGDAŞ Doğal Gaz Boru Hattı	747.709
İSKİ İçme Suyu Boru Hattı	816.128
İSKİ Atık Su Boru Hattı	744.955

Kaynak: İstanbul İli Ümraniye İlçesi Olası Deprem Kayıp Tahminleri Kitapçığı, Haziran 2020

Şekil 1: Ümraniye İlçesi İGDAŞ Doğal Gaz Boru Hattı Dağılımları

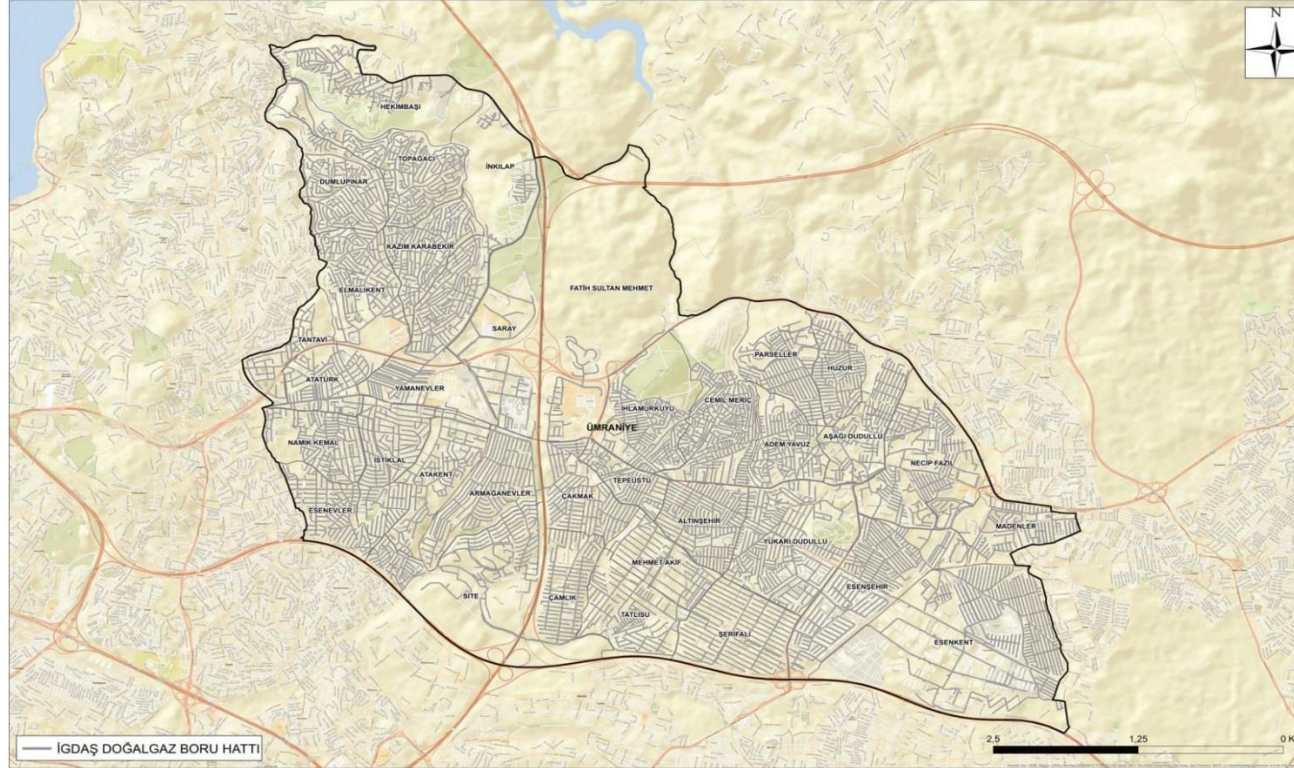

Kaynak: İstanbul İli Ümraniye İlçesi Olası Deprem Kayıp Tahminleri Kitapçığı, Haziran 2020

Şekil 2: Ümraniye İlçesi İSKİ İçme Suyu Boru Hattı Dağılımları

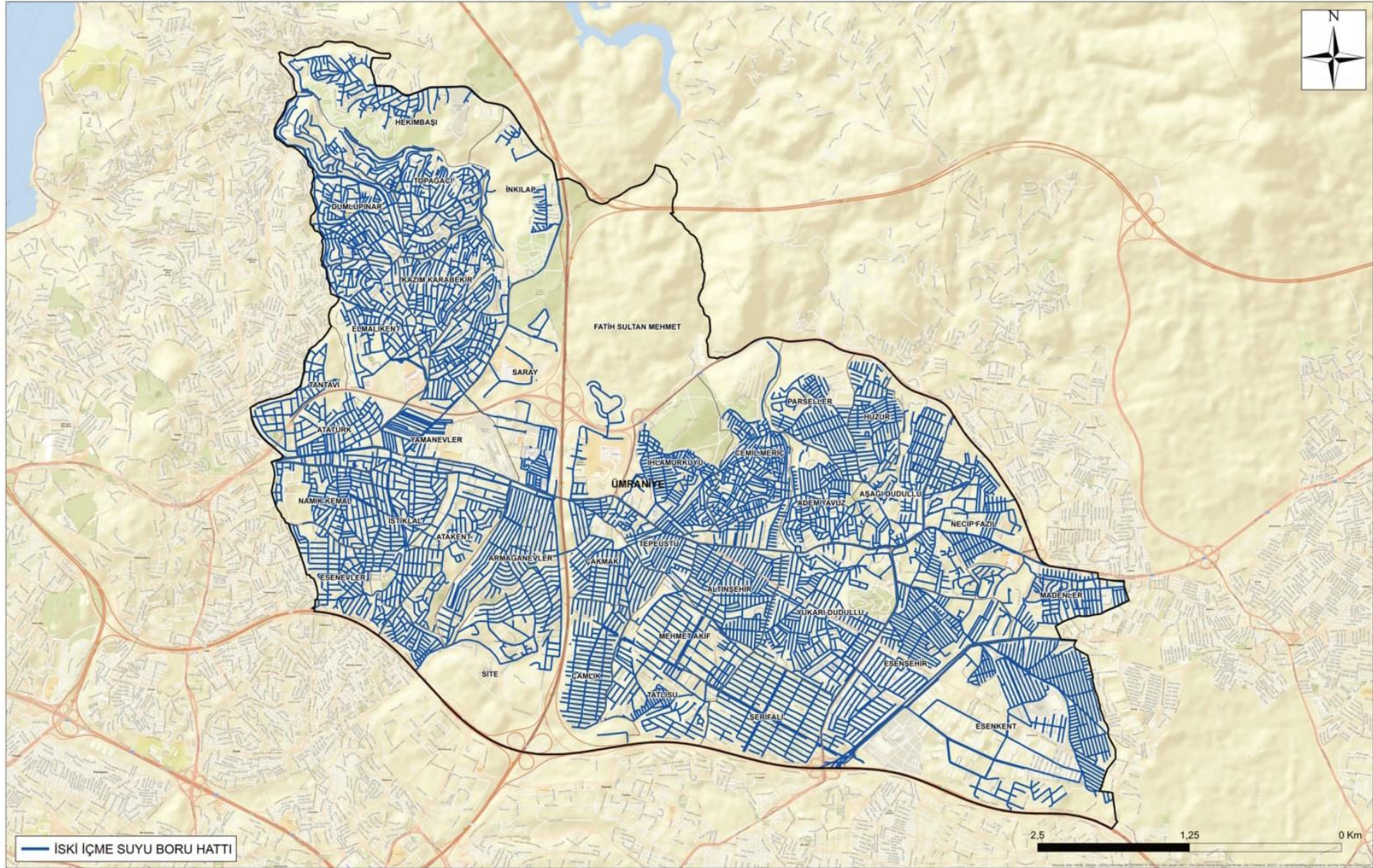

Kaynak: İstanbul İli Ümraniye İlçesi Olası Deprem Kayıp Tahminleri Kitapçığı, Haziran 2020

Şekil 3: Ümraniye İlçesi İSKİ Atık Su Boru Hattı Dağılımları

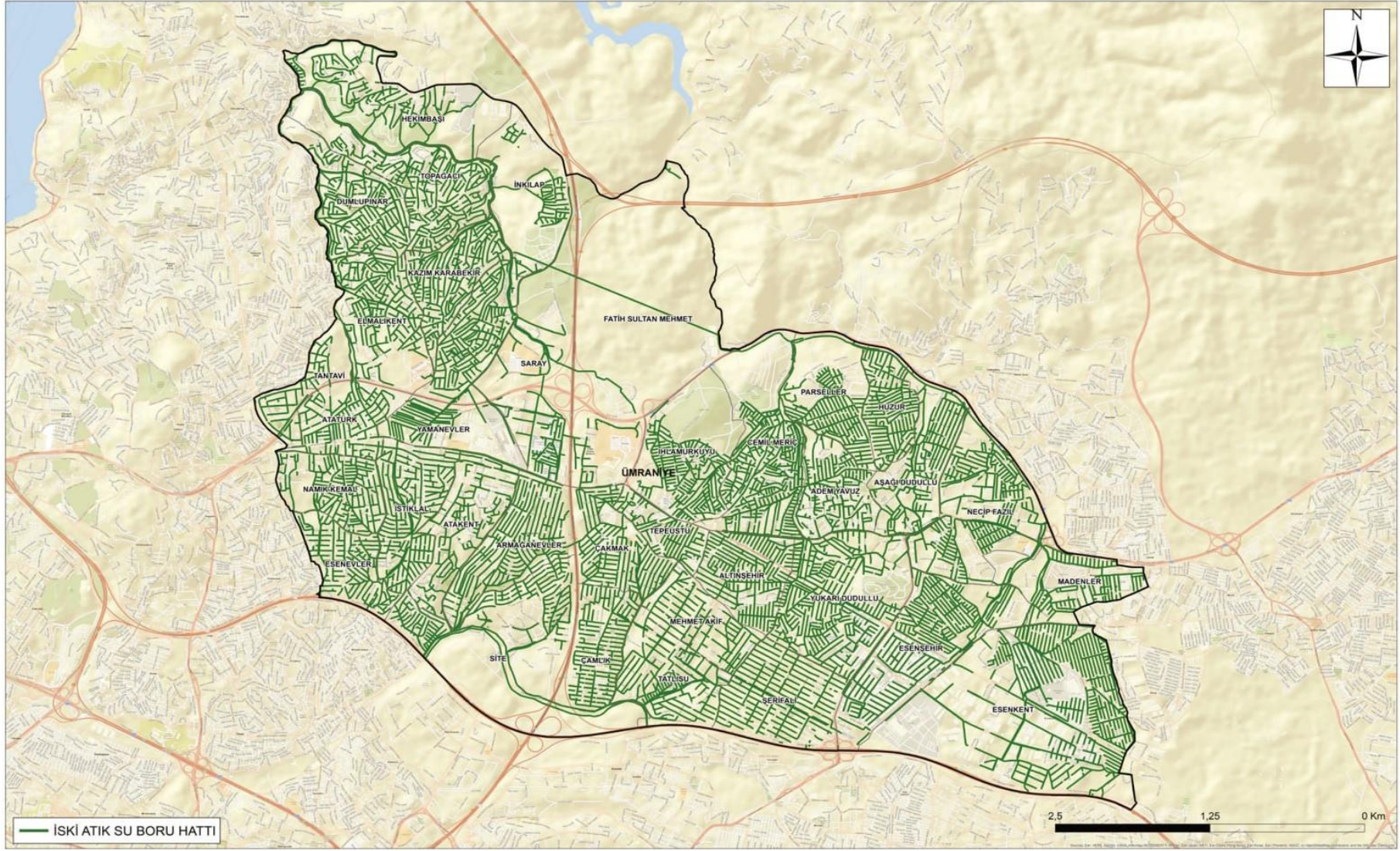

Kaynak: İstanbul İli Ümraniye İlçesi Olası Deprem Kayıp Tahminleri Kitapçığı, Haziran 2020

Doğalgaz Kullanıcı İstatistikleri

Tablo 48: Doğalgaz Abone ve Kullanıcı Sayıları, Ümraniye Mahalleleri

Mahalle Adı	Abone Sayısı	Gaz Kullanıcı Sayısı
Adem Yavuz	5.421	5.348
Altınşehir	10.267	10.060
Armağanevler	16.576	16.336
Aşağı Dudullu	5.385	4.959
Atakent	8.272	8.109
Atatürk	11.577	11.190
Cemil Meriç	6.953	6.694
Çakmak	14.806	14.540
Çamlık	10.345	9.968
Dudullu OSB	5.790	4.661
Dumlupınar	2.923	2.823
Elmalıkent	7.029	6.862
Esenevler	10.106	9.951
Esenkent	8.634	7.456
Esenşehir	8.173	7.673
Fatih Sultan Mehmet	3.863	3.703
Finanskent	1.464	1.353
Hekimbaşı	2.402	2.283
Huzur	3.965	3.902
Ihlamurkuyu	6.092	5.899
İnkılap	10.545	10.114
İstiklal	19.557	19.019
Kazım Karabekir	4.769	4.608
Madenler	7.183	6.464
Mehmet Akif	9.890	9.726
Namık Kemal	11.540	11.355
Necip Fazıl	11.201	10.994
Parseller	7.029	5.399
Saray	5.347	5.199
Site	9.381	9.322
Şerifali	7.283	6.810
Tantavi	5.179	4.981
Tatlısu	10.572	10.380
Tepeüstü	5.068	4.881
Topağacı	3.504	3.305
Yamanevler	8.197	8.089
Yenişehir	1.904	1.861
Yukarı Dudullu	10.679	9.831
Toplam	298.871	286.108

Kaynak: İGDAŞ, (07.08.2020)

6.2. Yol Altyapısı

Yol İstatistikleri

Tablo 49: Mahallelere Göre Yol Türleri

Mahalle Adı	Cadde Sayısı	Cadde Uzunluğu (m)	Sokak Sayısı	Sokak Uzunluğu (m)	Bulvar Sayısı	Bulvar Uzunluğu (m)	Toplam Yol Sayısı	Toplam Yol Uzunluğu (m)
Adem Yavuz	10	14.773,07	97	16.594,11	0	0	107	31.367,18
Altınşehir	8	21.874,67	91	21.619,43	0	0	99	43.494,10
Armağanevler	6	17.244,43	47	25.208,00	1	2.787	54	45.239,59
Aşağı Dudullu	11	14.555,20	79	18.621,37	1	1.298	91	34.474,12
Atakent	15	21.078,85	76	13.687,07	0	0	91	34.765,92
Atatürk	8	14.156,25	90	14.632,36	0	0	98	28.788,61
Cemil Meriç	12	19.449,88	196	30.804,64	0	0	209	50.254,52
Çakmak	10	19.765,09	59	18.288,31	0	0	69	38.053,40
Çamlık	4	6.893,50	49	20.130,70	2	6.162	55	33.186,50
Dumlupınar	12	14.401,20	105	21.974,72	0	0	117	36.375,92
Elmalikent	21	17.864,50	112	17.037,95	0	0	133	34.902,45
Esenevler	6	6.315,50	65	15.513,75	0	0	71	21.829,25
Esenkent	10	15.373,67	116	32.007,81	0	0	126	47.381,48
Esenşehir	5	11.375,47	75	21.496,79	1	2.662	81	35.534,49
Fatih Sultan Mehmet	6	13.794,24	14	2.598,02	0	0	20	16.392,26
Finanskent	11	10.641,39	9	2.739,10	1	2.787	21	16.167,65
Hekimbaşı	9	12.630,87	79	14.704,42	0	0	88	27.335,29
Huzur	7	5.181,68	91	16.022,98	0	0	98	21.204,66
Ihlamurkuyu	16	21.458,60	110	18.986,66	0	0	126	40.445,26
İnkılap	14	21.784,67	142	26.584,54	0	0	156	48.369,21
İstiklal	18	23.794,89	76	19.355,47	0	0	94	43.150,36
Kazım Karabekir	12	12.516,88	115	17.224,44	0	0	127	29.741,32
Madenler	10	11.126,73	62	10.478,71	1	783	73	22.388,68

Mahalle Adı	Cadde Sayısı	Cadde Uzunluđu (m)	Sokak Sayısı	Sokak Uzunluđu (m)	Bulvar Sayısı	Bulvar Uzunluđu (m)	Toplam Yol Sayısı	Toplam Yol Uzunluđu (m)
Mehmet Akif	11	15.801,84	28	9.979,85	2	4.155	41	29.936,58
Namık Kemal	6	7.143,19	93	16.853,49	0	0	99	23.996,68
Necip Fazıl	13	17.515,72	113	23.257,14	2	3.960	128	44.732,64
Parseller	9	6.740,36	51	12.239,43	0	0	60	18.979,79
Saray	11	23.929,89	9	2.412,46	0	0	20	26.342,35
Site	6	7.514,17	31	11.545,76	2	6.162	39	19.059,93
Şerifali	7	11.218,50	36	17.291,08	3	7.051	46	35.559,83
Tantavi	12	15.348,36	25	4.609,22	1	712	38	20.669,85
Tatlısu	11	15.251,19	58	13.940,06	3	6.942	72	36.133,30
Tepeüstü	6	14.137,89	49	9.695,50	0	0	55	59.966,69
Topağacı	13	13.972,40	150	26.373,77	0	0	163	40.346,17
Yamanevler	6	20.602,78	32	8.151,91	0	0	38	28.754,69
Yenişehir	7	5.863,95	49	7.438,70	0	0	56	13.302,65
Yukarı Dudullu	20	26.300,21	166	30.625,03	1	2.662	187	59.587,47

Kaynak: Ümraniye Belediyesi Kent Bilgi Sistemi (14.07.2020)

Yağmursuyu Kanalı İstatistikleri

Tablo 50: Mahallelere Göre Yağmursuyu Kanal Uzunluğu

Mahalle Adı	Toplam Cadde Sokak Uzunluğu (m)	Yağmursuyu Kanal Uzunluğu (m)	Yüzde
Adem Yavuz	31.367,18	4.715,80	15,03%
Altınşehir	43.494,10	11.955,50	27,49%
Armağanevler	45.239,59	6.404,00	14,16%
Aşağı Dudullu	34.474,12	13.464,61	39,06%
Atakent	34.765,92	5.077,80	14,61%
Atatürk	28.788,61	5.234,63	18,18%
Cemil Meriç	50.254,52	10.634,79	21,16%
Çakmak	38.053,40	5.153,13	13,54%
Çamlık	33.186,50	4.657,40	14,03%
Dumlupınar	36.375,92	6.285,30	17,28%
Elmalıkent	34.902,45	17.028,77	48,79%
Esenevler	21.829,25	8.295,00	38,00%
Esenkent	47.381,48	36.429,83	76,89%
Esenşehir	35.534,49	22.305,02	62,77%
Fatih Sultan Mehmet	16.392,26	2.798,01	17,07%
Finanskent	16.167,65	314,28	1,94%
Hekimbaşı	27.335,29	8.031,96	29,38%
Huzur	21.204,66	7.468,34	35,22%
Ihlamurkuyu	40.445,26	5.202,41	12,86%
İnkılap	48.369,21	9.679,03	20,01%
İstiklal	43.150,36	9.284,00	21,52%
Kazım Karabekir	29.741,32	5.328,71	17,92%
Madenler	22.388,68	14.670,07	65,52%
Mehmet Akif	29.936,58	4.893,07	16,34%
Namık Kemal	23.996,68	5.481,00	22,84%
Necip Fazıl	44.732,64	17.386,70	38,87%
Parseller	18.979,79	7.750,74	40,84%
Saray	26.342,35	9.509,00	36,10%
Site	19.059,93	8.990,65	47,17%
Şerifali	35.559,83	10.782,04	30,32%
Tantavi	20.669,85	3.497,52	16,92%
Tatlısu	36.133,30	8.015,64	22,18%
Tepeüstü	59.966,69	2.655,73	4,43%
Topağacı	40.346,17	5.362,88	13,29%
Yamanevler	28.754,69	3.584,00	12,46%
Yenişehir	13.302,65	3.874,65	29,13%
Yukarı Dudullu	59.587,47	21.676,75	36,38%
Toplam	1.238.210,84	333.878,76	

Kaynak: Ümraniye Belediyesi Kent Bilgi Sistemi, Fen İşleri Müdürlüğü

6.3. Ulaşım Çeşitliliği

Ümraniye ilçesi karayolu ulaşımı açısından merkezi bir konuma sahiptir. Güneyde Doğu-Batı istikametinde ve Ortada Güney-Kuzey istikametinde TEM Otoyolu, Kuzeyde Şile Otoyolu bulunmaktadır. Ayrıca Üsküdar Meydanı'ndan başlayarak, Ümraniye ilçe merkezinden geçmekte ve Çekmeköy Meydanında son bulmakta olan sürücüsüz metro hattına sahiptir.